

BERLIN-PRENZLAUER BERG

SCHONENSCHKE 1

GRUNDRISSE

WOHNUNGSÜBERSICHT

WE	ZIMMER	FLÄCHE	LAGE	NUTZUNG	ZUSTAND	AUFZUG	STATUS	BESONDERHEIT	KAUFPREIS/QM	KAUFPREIS
19	4	114,96 QM	VH DG LINKS	WOHNEN	RENOVIERT	JA	VERKAUFT	TERRASSE	-	-
22	2	56,64 QM	SFL EG	WOHNEN	RENOVIERT	-	RESERVIERT	-	4.149 €	235.000 €
32	2	80,05 QM	VH 4. OG LINKS	WOHNEN	-	JA	RESERVIERT	BALKON	3.498 €	280.000 €
35	2	83,79 QM	VH DG LINKS	WOHNEN	RENOVIERT	JA	VERKAUFT	TERRASSE	-	-
36	3	79,39 QM	VH DG MITTE	WOHNEN	RENOVIERT	JA	VERKAUFT	-	-	-

WE 19

LAGE	SCHÖNHAUSER ALLEE 92 VH DG LINKS
ZIMMER	4
FLÄCHE	114,96 qm
KAUFPREIS	-
KAUFPREIS / QM	-
BESONDERHEIT	Terrasse
ZUSTAND	renoviert
STATUS	verkauft
PROVISION AUF DEN KAUFPREIS	7,14% inkl. gesetzl. Mwst
ENERGIEAUSWEISTYP	Bedarfsausweis
ENERGIEKENNWERT	169 kWh / (qm*p.a.)
HEIZUNGSART/ ENERGIETRÄGER	Zentralheizung / Gas

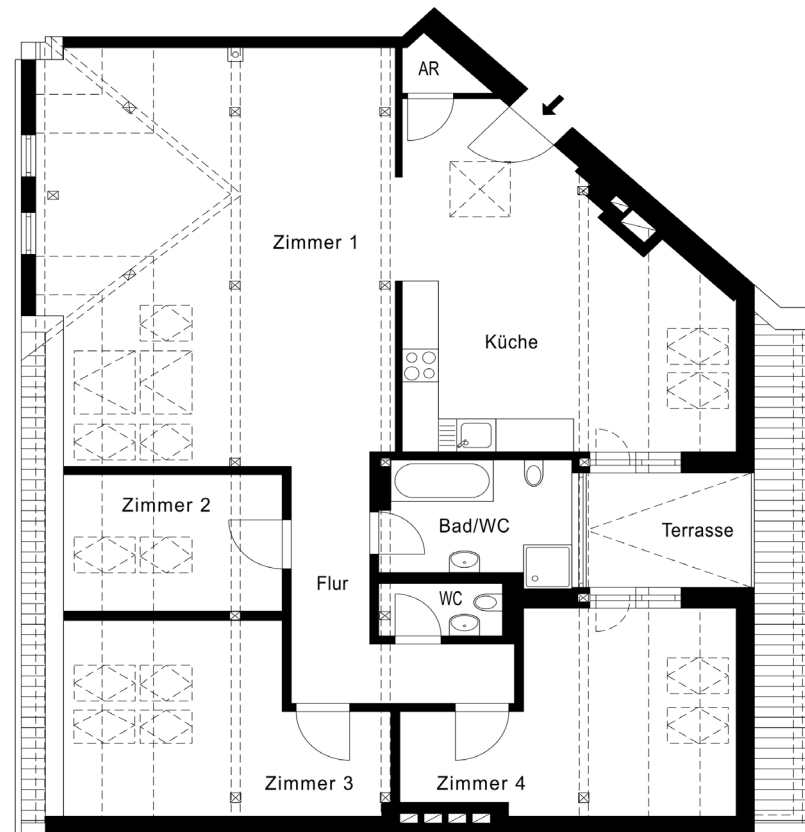

WE 22

LAGE	SCHONENSCHER STR. 1 SFL EG
ZIMMER	2
FLÄCHE	56,64 qm
KAUFPREIS	235.000 €
KAUFPREIS / QM	4.149 €
BESONDERHEIT	-
ZUSTAND	renoviert
STATUS	reserviert
PROVISION AUF DEN KAUFPREIS	7,14% inkl. gesetzl. MwSt
ENERGIEAUSWEISTYP	Bedarfsausweis
ENERGIEKENNWERT	169 kWh / (qm*p.a.)
HEIZUNGSART/ ENERGIETRÄGER	Zentralheizung / Gas

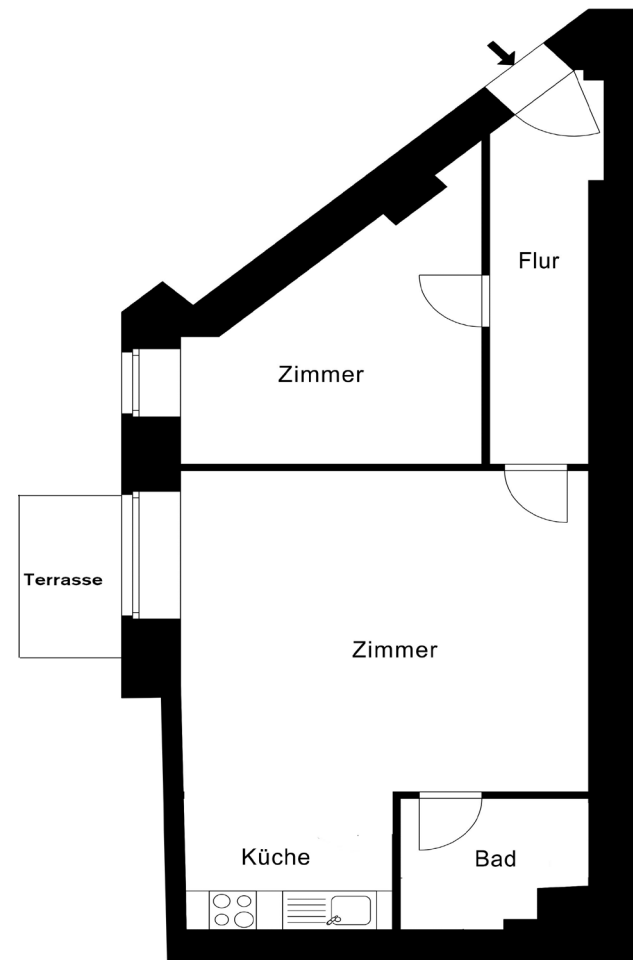

WE 32

LAGE	SCHONENSCHER STR. 1 VH 4.06 LINKS
ZIMMER	2
FLÄCHE	80,05 qm
KAUFPREIS	280.000 €
KAUFPREIS / QM	3.498 €
BESONDERHEIT	Balkon
ZUSTAND	-
STATUS	reserviert
PROVISION AUF DEN KAUFPREIS	7,14% inkl. gesetzl. MwSt
ENERGIEAUSWEISTYP	Bedarfsausweis
ENERGIEKENNWERT	169 kWh / (qm*p.a.)
HEIZUNGSART/ ENERGIETRÄGER	Zentralheizung / Gas

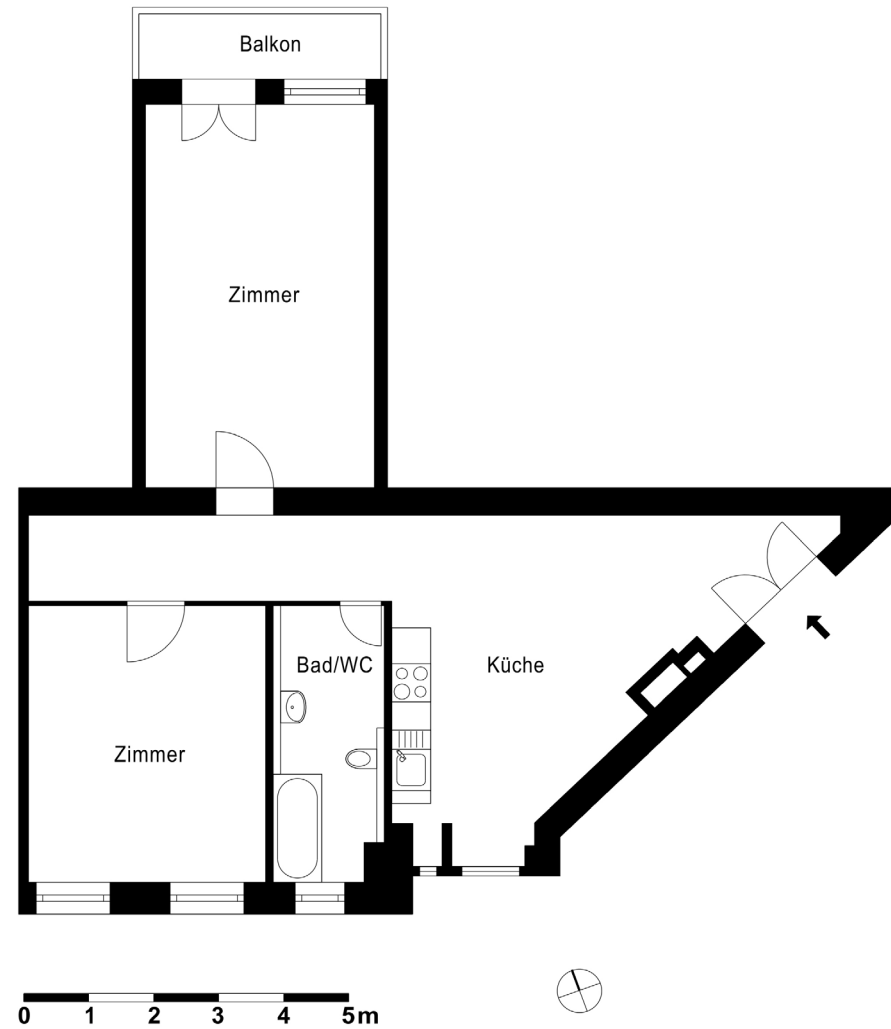

WE 35

LAGE	SCHONENSCHER STR. 1 VH DG LINKS
ZIMMER	2
FLÄCHE	83,79 qm
KAUFPREIS	-
KAUFPREIS / QM	-
BESONDERHEIT	Terrasse
ZUSTAND	renoviert
STATUS	verkauft
PROVISION AUF DEN KAUFPREIS	7,14% inkl. gesetzl. MwSt
ENERGIEAUSWEISTYP	Bedarfsausweis
ENERGIEKENNWERT	169 kWh / (qm*p.a.)
HEIZUNGSART/ ENERGIETRÄGER	Zentralheizung / Gas



WE 36

LAGE	SCHONENSCHER STR. 1 VH DG MITTE
ZIMMER	3
FLÄCHE	79,39 qm
KAUFPREIS	
KAUFPREIS / QM	
BESONDERHEIT	-
ZUSTAND	renoviert
STATUS	verkauft
PROVISION AUF DEN KAUFPREIS	7,14% inkl. gesetzl. MwSt
ENERGIEAUSWEISTYP	Bedarfsausweis
ENERGIEKENNWERT	169 kWh / (qm*p.a.)
HEIZUNGSART/ ENERGIETRÄGER	Zentralheizung / Gas

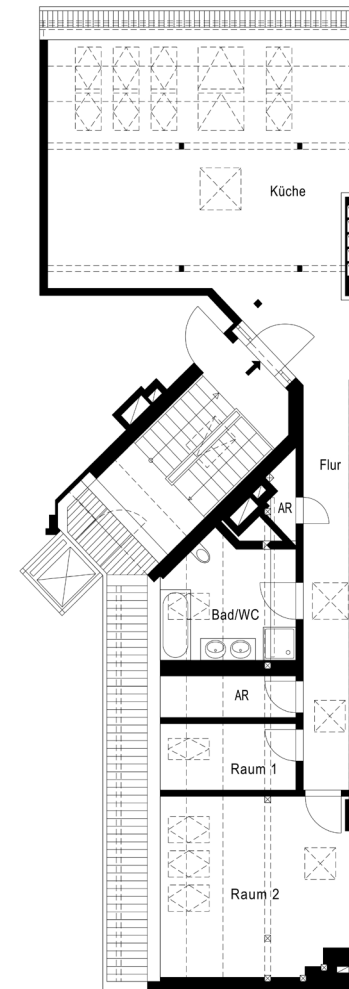

0 1 2 3 4 5m



Der Inhalt dieser Unterlagen dient der allgemeinen Information. Änderungen oder Ergänzungen der in diesen Unterlagen bereitgestellten Informationen sind durch uns jederzeit möglich. Die hier abgebildeten Grundrisse und Maße sind vorläufig. Bei den angegebenen Maßen, vor allem zur Wohnfläche, handelt es sich um Circumaße. Wir behalten uns vor, im Rahmen der Baugenehmigung zulässige Änderungen vorzunehmen. Grundrisse und Maße sowie die Größe, Anzahl, Anordnung und Gestaltung der Fenster können daher von den Abbildungen in diesen Unterlagen abweichen und aufgrund baulicher Anpassungen noch variieren. Maßgeblich ist der Zustand nach Bauabschluss.

Ebenso können in den verschiedenen Stockwerken die jeweiligen Grundrisse und Maße voneinander abweichen. Die Darstellungen der Gestaltung, der Einrichtung und Ausstattung der Räume, der Haustechnik, Geräte u.ä. dienen ausschließlich Anschauungszwecken. Aus den Darstellungen in diesen Unterlagen ergeben sich keinerlei Zusicherungen oder Beschaffenheitsangaben. Die Darstellungen in diesen Unterlagen dienen allein zu Werbezwecken. Sie stellen kein Angebot auf Abschluss eines Vertrages dar. Die in diesen Unterlagen enthaltenen Texte, Bilder und Grafiken sind urheberrechtlich geschützt. Die Vervielfältigung, Verbreitung oder sonstige Nutzung von Inhalten oder Daten, insbesondere die Verwendung von Texten, Textteilen oder Bildmaterial sowie die Nutzung des Logos sind ohne vorherige schriftliche Zustimmung des jeweiligen Rechteinhabers nicht gestattet.

Adresse

David Borck
Immobilien-gesellschaft mbH
Schlüterstraße 45
10707 Berlin

Telefon

Telefon +49 (0)30 887 742 50
Telefax +49 (0)30 887 742 525

Mail

service@david-borck.de

Geschäftsführende Gesellschafter
Caren Rothmann und David Borck

Amtsgericht

Berlin-Charlottenburg HRB 127328 B

Aufsichtführende Behörde

Bezirksamt Berlin
Charlottenburg-Wilmersdorf von Berlin
10617 Berlin
Telefon +49 309 029 10
Telefax +49 309 029 146 66

Wir freuen uns auf Sie!

